

DirectCall APP
SMS, Ligação, Gravação telefônica

Instalação e configuração do Directcall APP no *Salesforce Lightning*

Manual passo a passo para instalação e configuração

Caso deseje instalar a versão *Salesforce Classic*, clique no link ao lado. [\[Abrir PDF\]](#)

www.directcall.com.br

4062 1860
(capitais e cidades Directcall)

0800 724 0804
(demais cidades)

DIRECTCALL APP - SALESFORCE LIGHTNING

Na tela de leads (ou em qualquer tela), clique no ícone do Iniciador de aplicativos.

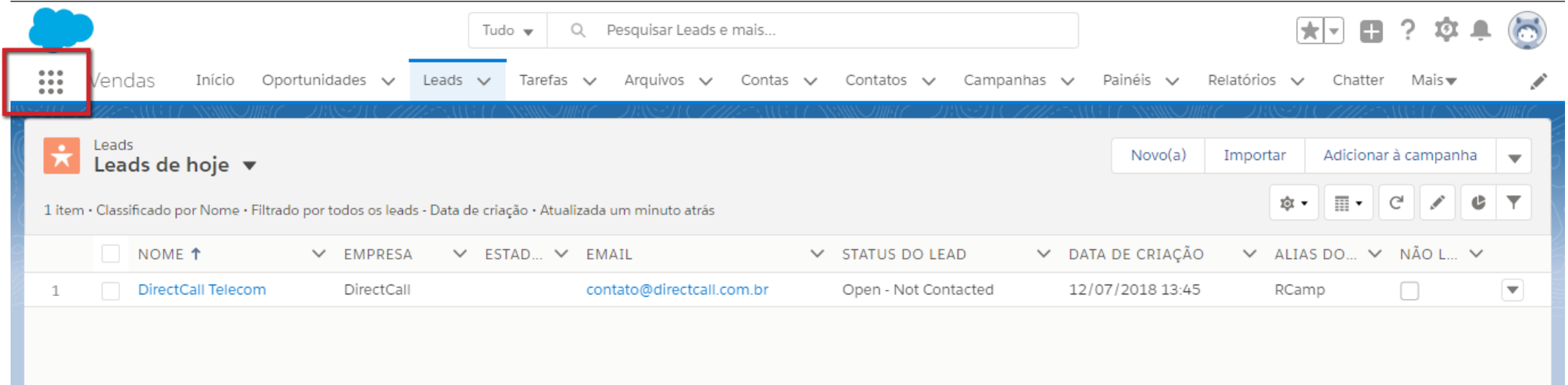

	NOME ↑	EMPRESA	ESTAD...	EMAIL	STATUS DO LEAD	DATA DE CRIAÇÃO	ALIAS DO...	NÃO L...
1	DirectCall Telecom	DirectCall		contato@directcall.com.br	Open - Not Contacted	12/07/2018 13:45	RCamp	<input type="checkbox"/>

DIRECTCALL APP - SALESFORCE LIGHTNING

Em seguida clique em **Visite AppExchange**.

- Serviço**: Gerenciar atendimento ao cliente com contas, contatos, cas... [Mais](#)
- Marketing**: Melhor automação de marketing sob demanda da categoria
- Comunidade**: Salesforce CRM Communities
- Salesforce Chatter**: A rede social do Salesforce Chatter, incluindo perfis e feeds
- Conteúdo**: Salesforce CRM Content
- Sales Console**: (Lightning Experience) Permite que os representantes de ve... [Mais](#)
- Console de serviço**: (Lightning Experience) Oferece suporte para os agentes tra... [Mais](#)
- Vendas**: Gerencie seu processo de vendas com contas, leads, oportun... [Mais](#)
- Soluções Bolt**: Descubra e gerencie soluções de negócios projetadas para o... [Mais](#)
- Aplicativo de uso do Lightning**: Exibir métricas de uso e adoção para o Lightning Experience

DIRECTCALL APP - SALESFORCE LIGHTNING

Na tela do APPEXCHANGE HOME, no campo Search AppExchange, digite "directcall" (sem as aspas) e pressione Enter. Em seguida, clique na imagem de **Telefonia na nuvem**.

DIRECTCALL APP - SALESFORCE LIGHTNING

Para iniciar a instalação, clique no botão **Get It Now**.

Benefícios para os usuários:

- Reduz o tempo com recursos avançados de telefonia direto nos seus contatos.
- Melhora os dados de contatos com histórico de chamadas, de SMS, de ligações gravadas, etc.
- Reduz custos com baixas tarifas para telefones fixos e móveis.

Benefícios para os gestores:

- Relatórios online permitem avaliar atividades, gastos por centro de custo, etc.
- Gravação facilita qualificar atendimentos, comprovar negociações por telefone, etc.
- Um administrador pode definir recursos por usuário, quem pode ligar para celular, ligar para tel. que não esteja no Salesforce, etc.

Free ⓘ

Melhore seu "histórico de clientes" com dados de:

- ★ Ligações feitas, recebidas e gravadas
- ★ SMS enviado, respondido e recebido
- ★ URA automatizada, etc.

Tags: Click to call, IVR, CTI, Call tracking, Contact center, Call center, VoIP, Mensagem de voz

[Read More](#)

Get It Now

DIRECTCALL APP - SALESFORCE LIGHTNING

Em seguida, clique em **Open Login Screen**.

To continue, log in to your AppExchange account. If you don't have an AppExchange account, use your Salesforce credentials instead. Disable your browser's pop-up blocker before logging in.
[Why do I need to log in?](#)

By logging in, you agree to our [Terms of Use](#) and [Privacy Statement](#)

At the bottom of the dialog, there are two buttons: "Cancel" and "Open Login Screen". The "Open Login Screen" button is highlighted with a red rectangular border. In the background, the Directcall APP listing is visible, showing a 5-star rating, a "Free" price tag, and a "Get It Now" button at the bottom right.

DIRECTCALL APP - SALESFORCE LIGHTNING

Na nova janela que vai se abrir, selecione **Permitir**.

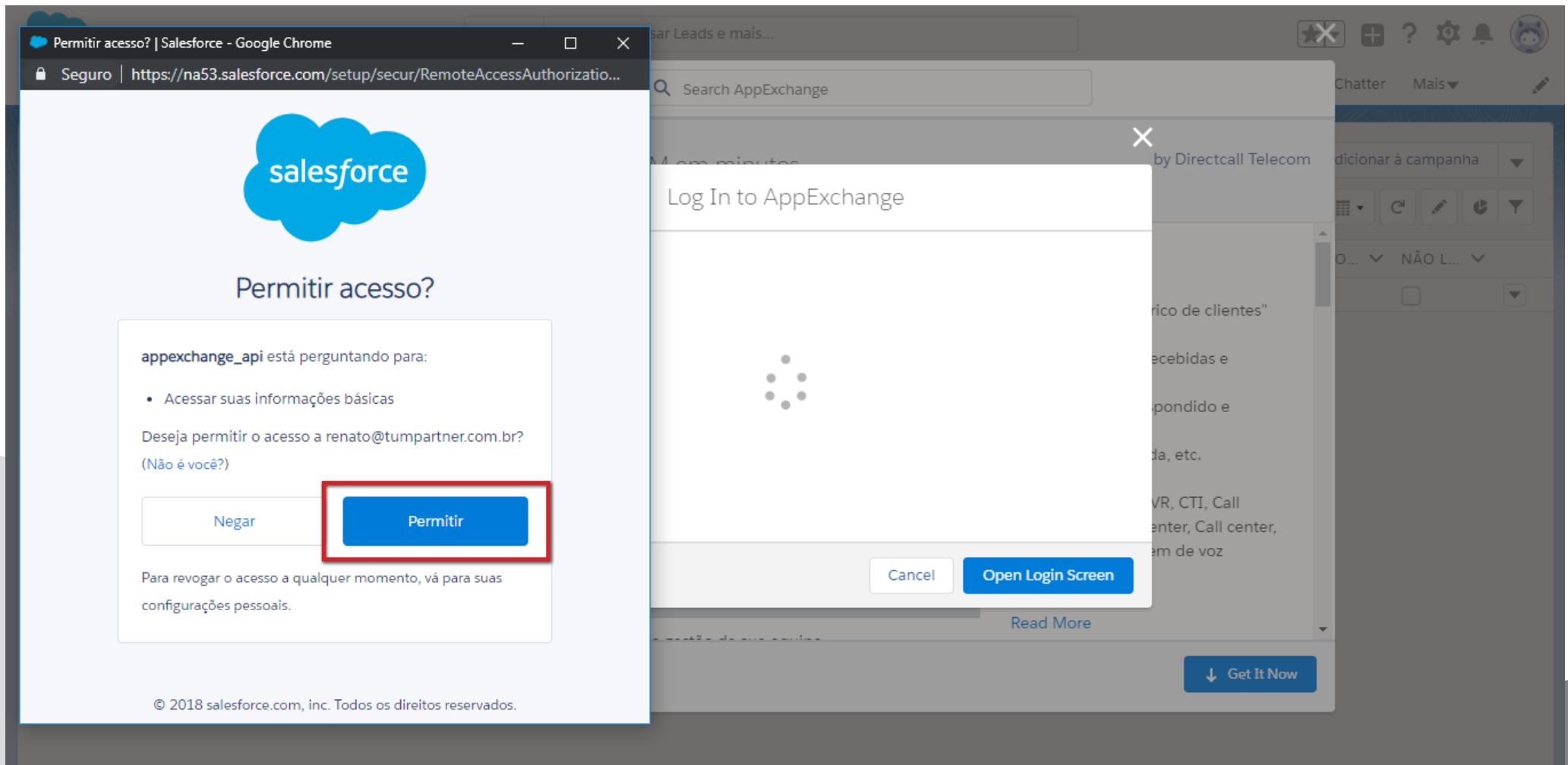

DIRECTCALL APP - SALESFORCE LIGHTNING

Clique em **Install Here**.

Tudo ▾ 🔍 Pesquisar Leads e mais...

APP STORE ▾ 🔍 Search AppExchange

Automatize telefonia e SMS no seu CRM em minutos by Directcall Telecom

Where do you want to install Automatize telefonia e SMS no seu CRM em minutos?

Before you install in a production org, we recommend testing in a sandbox first.

Install in This Org
Get going in the org where you're logged in right now.

Install Here

Install in a Sandbox Org
Test in a copy of a production org.

Install in Sandbox

DIRECTCALL APP - SALESFORCE LIGHTNING

Role até o final da página, marque a caixa "I have read and agree to the terms and conditions". Feito isso, clique em **Confirm and Install**.

- Job Title (required)
- Email (required)
- Phone
- A checkbox labeled 'I have read and agree to the terms and conditions.' which is checked and highlighted with a red box. Below it, the text 'This field is required' is displayed.
- A checkbox labeled 'Allow the provider to contact me by email, phone, or SMS about other products or services I might like' which is unchecked.

At the bottom of the dialog, there are two buttons: 'Cancel' and 'Confirm and Install', with the latter highlighted by a red box.

Selecione a opção **Instalar apenas para** e em seguida clique em **Instalação**.

DIRECTCALL APP - SALESFORCE LIGHTNING

Marque a opção “Sim, conceder acesso a esses sites de terceiros” e em seguida clique em **Continuar**.

Site da Web	SSL criptografada
ajax.googleapis.com	<input type="checkbox"/>
ajax.microsoft.com	<input type="checkbox"/>
api.directcallsoft.com	<input checked="" type="checkbox"/>
api.directcallsoft.com	<input type="checkbox"/>
plugin.directcallsoft.com	<input type="checkbox"/>
www.directcallsoft.com	<input type="checkbox"/>

At the bottom of the dialog box, the option 'Sim, conceder acesso a esses sites de terceiros' is selected, indicated by a red box around the checkbox. Below this option are two buttons: 'Continuar' (highlighted with a red box) and 'Cancelar'.

O DirectCall APP está sendo instalado em seu Salesforce.

Instalação Directcall APP - Automatize telefonia e SMS no seu CRM em minutos
Por Directcall Telecom

Instalar e conceder acesso somente a administradores...

Nome do aplicativo	Editor	Nome da versão	Número da versão
Directcall APP - Automatize telefonia e SMS no seu CRM em minutos	Directcall Telecom	Directcall APP	1.25

Descrição

DIRECTCALL APP - SALESFORCE LIGHTNING

Possivelmente irá aparecer a mensagem “Esse aplicativo está levando muito tempo para instalar”. Não há problema, basta pressionar **Concluído**: mesmo com esta mensagem o DirectCall APP já estará instalado no Salesforce.

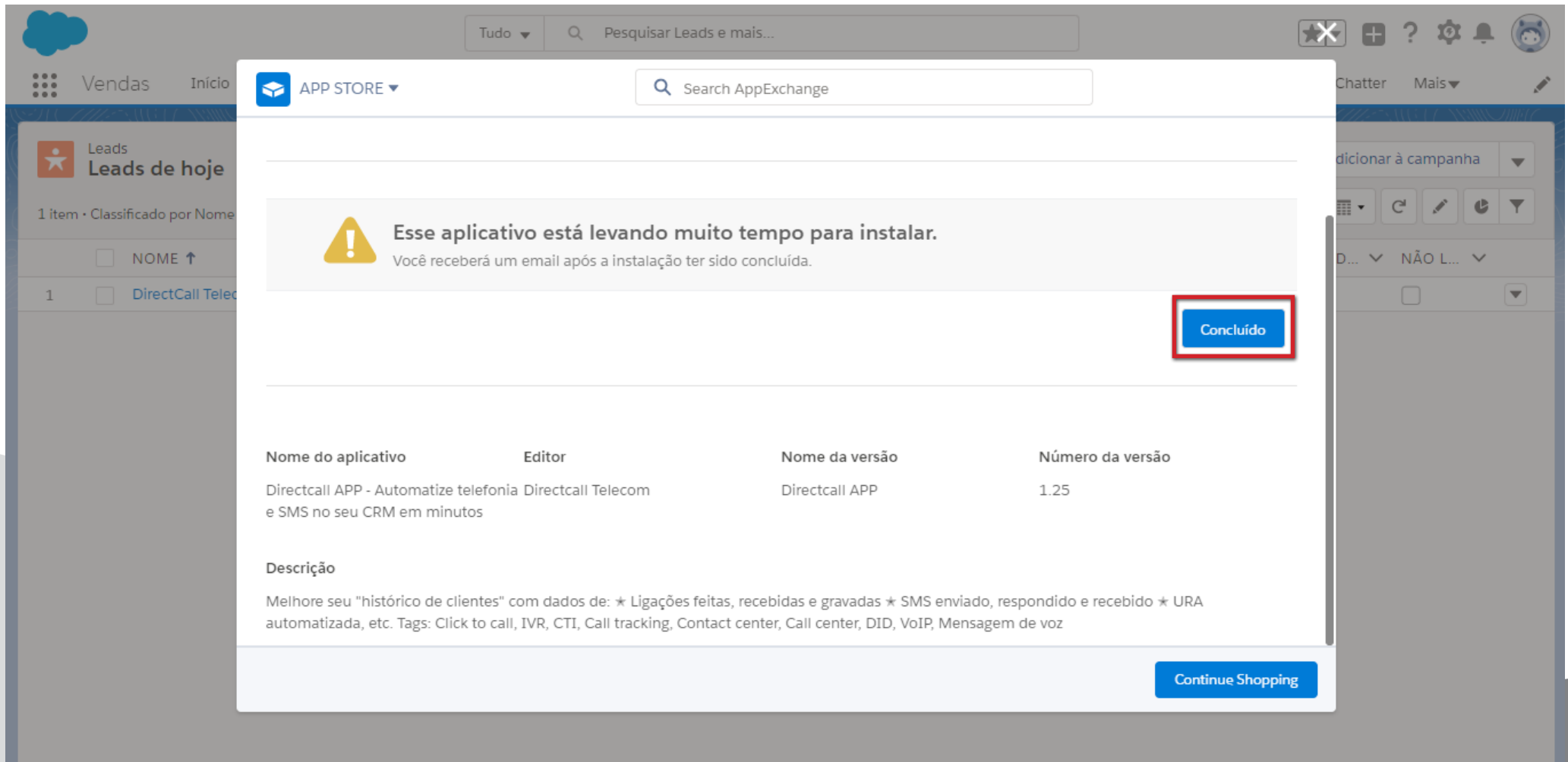

Esse aplicativo está levando muito tempo para instalar.
Você receberá um email após a instalação ter sido concluída.

A blue button labeled **Concluído** is highlighted with a red border. Below the warning message, the app details are shown in a table:

Nome do aplicativo	Editor	Nome da versão	Número da versão
Directcall APP - Automatize telefonia e SMS no seu CRM em minutos	Directcall Telecom	Directcall APP	1.25

Below the table, the description is visible:

Descrição
Melhore seu "histórico de clientes" com dados de: ★ Ligações feitas, recebidas e gravadas ★ SMS enviado, respondido e recebido ★ URA automatizada, etc. Tags: Click to call, IVR, CTI, Call tracking, Contact center, Call center, DID, VoIP, Mensagem de voz

At the bottom right of the app card, there is a blue button labeled **Continue Shopping**.

Agora vamos configurar seu DirectCall APP: clique no ícone da engrenagem, no canto superior direito, e em seguida clique em **Configuração**.

The main navigation bar includes "Configuração", "Início", and "Gerenciador de objetos". A left sidebar contains a search bar "Busca rápida" and a menu with categories: "Página inicial da Configuração", "Lightning Experience", "ADMINISTRAÇÃO" (with sub-items: "Usuários", "Dados", "Email"), and "FERRAMENTAS DA PLATAFORMA" (with sub-items: "Aplicativos", "Configurações de recurso", "Einstein", "Objetos e campos", "Automação do processo", "Interface do usuário", "Código personalizado", "Ambientes").

The main content area is titled "CONFIGURAÇÃO Início" and features three cards: "mySalesforce" (with a "Saiba mais" button), "Ganhe mobilidade" (with a "Começar a usar" button), and "Visite AppExchange" (with a "Começar a usar" button). Below these cards is a section titled "Mais recentemente usado" with "4 itens".

DIRECTCALL APP - SALESFORCE LIGHTNING

No menu lateral, clique em **Configurações de recurso**.

DIRECTCALL APP - SALESFORCE LIGHTNING

Dentro da opção Configurações de recurso, clique em **Serviço**, depois em **Call Center** e por último em **Centros de atendimento**.

Agora clique em **Directcall APP**.

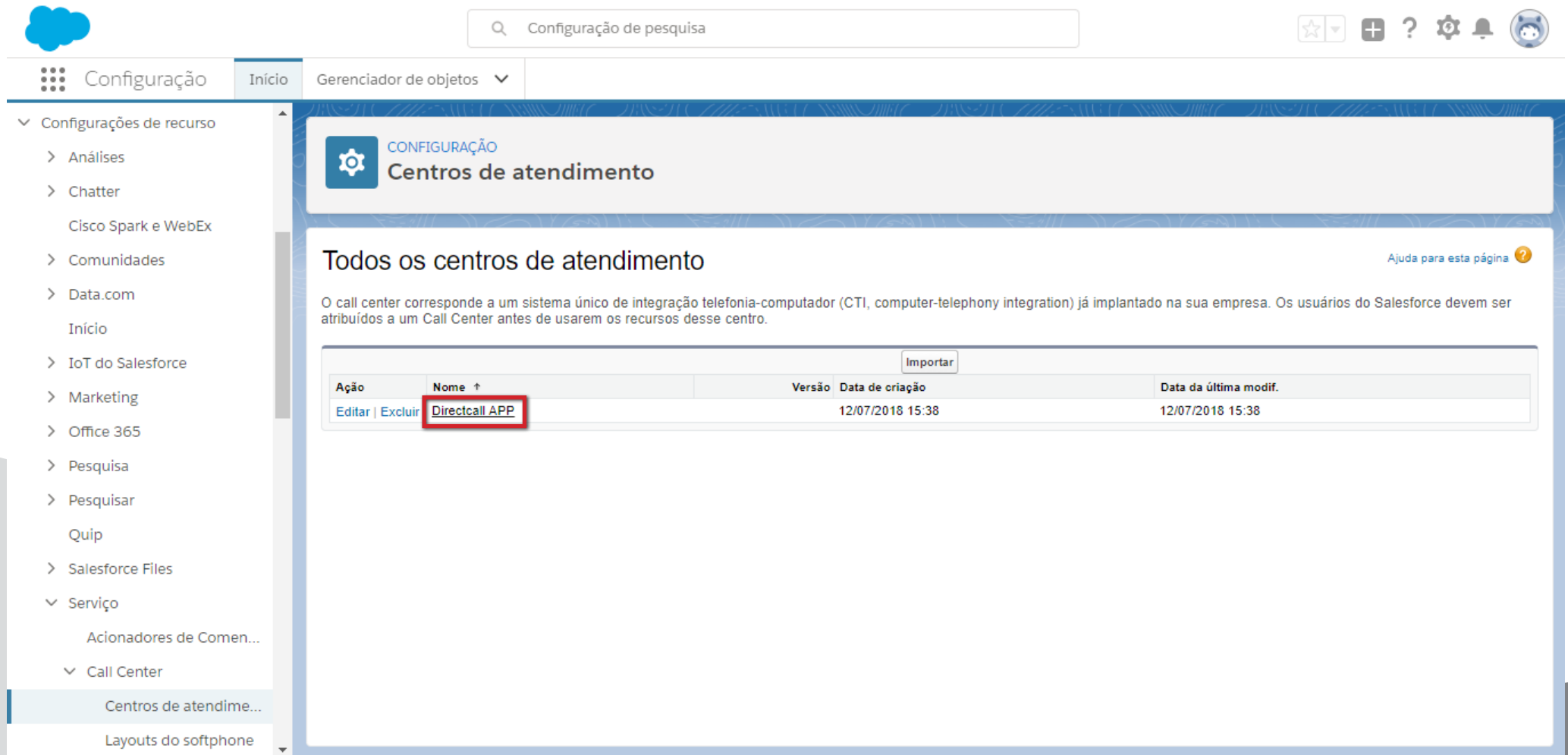

- Configuração
- Início
- Gerenciador de objetos
- Configurações de recurso
 - Análises
 - Chatter
 - Cisco Spark e WebEx
 - Comunidades
 - Data.com
 - Início
 - IoT do Salesforce
 - Marketing
 - Office 365
 - Pesquisa
 - Pesquisar
 - Quip
 - Salesforce Files
- Serviço
 - Acionadores de Comen...
- Call Center
 - Centros de atendime...
 - Layouts do softphone

The main content area is titled "CONFIGURAÇÃO Centros de atendimento". Below the title, there is a section titled "Todos os centros de atendimento" with a link for "Ajuda para esta página". A descriptive paragraph states: "O call center corresponde a um sistema único de integração telefonia-computador (CTI, computer-telephony integration) já implantado na sua empresa. Os usuários do Salesforce devem ser atribuídos a um Call Center antes de usarem os recursos desse centro."

Below the text is a table with the following columns: Ação, Nome ↑, Versão, Data de criação, and Data da última modif. The table contains one row with the following data:

Ação	Nome ↑	Versão	Data de criação	Data da última modif.
Editar Excluir	Directcall APP		12/07/2018 15:38	12/07/2018 15:38

An "Importar" button is located above the table. The "Directcall APP" entry in the table is highlighted with a red box.

DIRECTCALL APP - SALESFORCE LIGHTNING

O próximo passo é clicar no botão **Gerenciar usuários do centro de atendimento**.

Detalhes do centro de atendimento (Buttons: [Editar](#), [Excluir](#), [Clonar](#))

General Information

InternalName	DirectcallCTI
Display Name	Directcall APP
CTI Adapter URL	/apex/directcall__directcallPhone
CTI Adapter URL2	/apex/directcall__directcallPhone
Timeout	10000
Use CTI API	true
Softphone Height	417
Softphone Width	200
Salesforce Compatibility Mode	Classic_and_Lightning

Dialing Options

Outside Prefix	9
Long Distance Prefix	1
International Prefix	01

Phone Demo Settings

Simulated Incoming Phone Number	(415) 555-1212
CTI Provider	DummyProvider
Provider Account	XXXXXXXXXXXXXXXXXXXX
Provider Auth Token	YYYYYYYYYYYYYYYYYYYY
Provider Caller Number	4155555555

Usuários do centro de atendimento (Button: [Gerenciar usuários do centro de atendimento](#))

Usuários do centro de atendimento por perfil

Total	0
-------	---

DIRECTCALL APP - SALESFORCE LIGHTNING

Agora, clique no botão **Adicionar mais usuários**.

Configuração de pesquisa

Configuração Início Gerenciador de objetos

CONFIGURAÇÃO Centros de atendimento

Centro de atendimento Directcall APP: Gerenciamento de usuários

Todos os centros de atendimento » Directcall APP » Gerenciamento de usuários

Modo de exibição: Tudo ▼ Criar novo modo de exibição

A B C D E F G H I J K L M N O P Q R S T U V W X Y Z Outros Tudo

Adicionar mais usuários Remover usuários

Nome completo ↑	Alias	Nome do usuário	Papel	Perfil
Nenhum registro a exibir.				

A B C D E F G H I J K L M N O P Q R S T U V W X Y Z Outros Tudo

Clique no botão **Localizar**.

Configuração de pesquisa

Configuração Início Gerenciador de objetos

CONFIGURAÇÃO Centros de atendimento

Centro de atendimento Directcall APP: Procurar por novos usuários

Todos os centros de atendimento » Directcall APP » Gerenciamento de usuários » Procurar por novos usuários

Ajuda para esta página

Defina os critérios de pesquisa abaixo e clique em Pesquisa para encontrar os usuários do Salesforce que devem ser habilitados como agentes de call center. Os usuários que já estiverem habilitados como agentes do call center serão excluídos dos resultados da pesquisa.

-- Nenhum --	-- Nenhum --		E
-- Nenhum --	-- Nenhum --		E
-- Nenhum --	-- Nenhum --		E
-- Nenhum --	-- Nenhum --		E
-- Nenhum --	-- Nenhum --		E

Filtrar por campos adicionais (opcional):

- Você pode usar filtros "ou" inserindo vários itens separados por vírgulas na terceira coluna.
- Para campos de data, insira o valor no seguinte formato: 12/07/2018
- Para campos de data/hora, insira o valor no seguinte formato: 12/07/2018 15:58

Localizar

DIRECTCALL APP - SALESFORCE LIGHTNING

Agora marque a caixa de todos os usuários desejados e clique no botão **Adicionar ao centro de atendimento**.

	Nome completo	Aliás	Nome do usuário	Papel	Perfil
<input checked="" type="checkbox"/>	Call_Direct	DCall	contato@directcall.com.br		Administrador do sistema
<input type="checkbox"/>	Integration_CPQ	cpqusr	cpqintegration@00df2000001624weaa.ext		CPQ Integration User
<input type="checkbox"/>	User_Integration	integ	integration@00df2000001624weaa.com		Analytics Cloud Integration User
<input type="checkbox"/>	User_Security	sec	insightssecurity@00df2000001624weaa.com		Analytics Cloud Security User

DIRECTCALL APP - SALESFORCE LIGHTNING

Pronto! O DirectcallAPP foi configurado no seu Salesforce.

Agora iremos lhe ensinar a configurar os layouts de página para você ganhar mais produtividade dentro do Salesforce, habilitando ligações com um clique, histórico e gravação de chamadas no contato, etc. Para começar, clique no ícone da engrenagem, no canto superior direito, e em seguida clique em **Configuração do serviço**.

Mês	Fechado	Meta	Fechado + Aberto (>70%)
Abr	~0.5M	2.8M	~0.5M
Mai	~1.4M	2.8M	~1.4M
Jun	~2.8M	2.8M	~2.8M

No menu lateral, clique em **Objetos e campos** e, em seguida, acesse **Gerenciador de objetos**.

Configuração de pesquisa

Configuração do se... Início Gerenciador de objetos

Busca rápida

Início da Configuração de serviço

ADMINISTRAÇÃO

- > Usuários
- > Canais
- > Omni-Channel

AUTOMAÇÃO

- > Automação do processo

INTERFACE DO USUÁRIO

- ✓ **Objetos e campos**
- Gerenciador de objetos**
- Rastreamento de feed
- Schema Builder
- > Interface do usuário
- > Relatórios e painéis

CELULAR

- > Aplicativos móveis

SSH, Telnet and Rlogin client

CONFIGURAÇÃO

Início da Configuração de serviço

Configuração recomendada [Visualizar tudo](#)

- Adicionar seus usuários**
Adicione sua equipe ao Service Cloud neste fluxo de configuração simples.
[Começar a usar](#)
- Personalizar status do caso**
Rastreie e simplifique as cargas de caso do seu agente.
[Começar a usar](#)
- Configuração de email**
Transforme emails em casos.
- Configuração do Knowledge**
Configure sua Base do Knowledge no Service Cl...
- Configuração de Comunidades do Lightning**
Crie uma comunidade em que os clientes se aju...

Desempenho de hoje

Uso atual

- Licenças do Salesforce 1 / 2
- Licenças de serviço 1 / 2

DIRECTCALL APP - SALESFORCE LIGHTNING

Na tela Gerenciador de objetos, clique em **Lead**.

Nome do Objeto	API Name	Descrição	Data de Criação	Status 1	Status 2	Ações
Histórico de chamadas recebidas	directcall__Chamadas_Recebidas__c		12/07/2018	✓	✓	▼
Histórico de SMS e TTS enviados	directcall__Sms_Enviados__c	Extrato de sms enviados para clientes	12/07/2018	✓	✓	▼
Histórico de SMS recebidos	directcall__MensagensRecebidas__c		12/07/2018	✓	✓	▼
Item de registro duplicado	DuplicateRecordItem					
Lead	Lead					
Macro	Macro					
Membro da campanha	CampaignMember					
Mensagem de email	EmailMessage					
Métrica do scorecard	ScorecardMetric					
Oportunidade	Opportunity					
Pedido	Order					

Já na tela Lead, clique em **Layouts da página** e, no canto direito, clique em **Atribuição do layout de página**.

NOME DO LAYOUT DE PÁGINA	▲ CRIADO POR	MODIFICADO POR	
Lead Layout	Direct Call, 6/9/2018, 10:43 AM	Direct Call, 6/9/2018, 10:43 AM	▼
Lead Layout	Direct Call, 7/12/2018, 3:38 PM	Direct Call, 7/12/2018, 3:39 PM	▼
Lead (Marketing) Layout	Direct Call, 6/9/2018, 10:43 AM	Direct Call, 6/9/2018, 10:43 AM	▼
Lead (Marketing) Layout	Direct Call, 7/12/2018, 3:38 PM	Direct Call, 7/12/2018, 3:39 PM	▼
Lead (Sales) Layout	Direct Call, 6/9/2018, 10:43 AM	Direct Call, 6/9/2018, 10:43 AM	▼
Lead (Sales) Layout	Direct Call, 7/12/2018, 3:38 PM	Direct Call, 7/12/2018, 3:39 PM	▼
Lead (Support) Layout	Direct Call, 6/9/2018, 10:43 AM	Direct Call, 6/9/2018, 10:43 AM	▼

Agora clique em **Editar atribuição**.

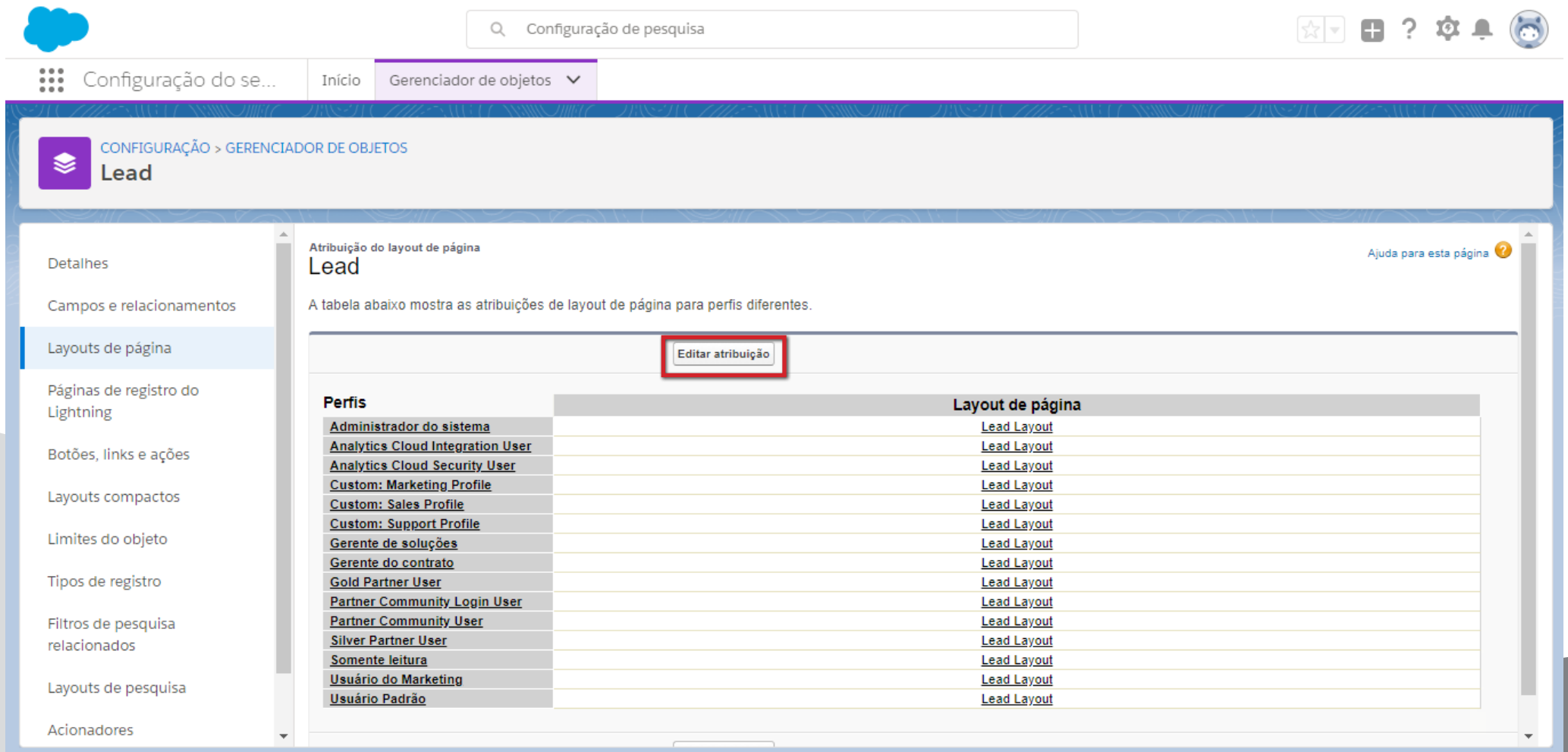

Configuração de pesquisa

Configuração do se... Início Gerenciador de objetos

CONFIGURAÇÃO > GERENCIADOR DE OBJETOS
Lead

Atribuição do layout de página
Lead

Ajuda para esta página

A tabela abaixo mostra as atribuições de layout de página para perfis diferentes.

Editar atribuição

Perfis	Layout de página
Administrador do sistema	Lead Layout
Analytics Cloud Integration User	Lead Layout
Analytics Cloud Security User	Lead Layout
Custom: Marketing Profile	Lead Layout
Custom: Sales Profile	Lead Layout
Custom: Support Profile	Lead Layout
Gerente de soluções	Lead Layout
Gerente do contrato	Lead Layout
Gold Partner User	Lead Layout
Partner Community Login User	Lead Layout
Partner Community User	Lead Layout
Silver Partner User	Lead Layout
Somente leitura	Lead Layout
Usuário do Marketing	Lead Layout
Usuário Padrão	Lead Layout

DIRECTCALL APP - SALESFORCE LIGHTNING

Marque como selecionadas todas as linhas. Para selecionar todas de uma vez, basta clicar na primeira linha cinza, onde está escrito "Layout de página".

para selecionar diversas células que não sejam adjacentes. Depois, escolha um novo layout de página na lista suspensa.

Layout de página a ser usado: -- Selecionar layout de página -- 15 Selecionado 0 Alterado

Perfis	Layout de página
Administrador do sistema	Lead Layout
Analytics Cloud Integration User	Lead Layout
Analytics Cloud Security User	Lead Layout
Custom: Marketing Profile	Lead Layout
Custom: Sales Profile	Lead Layout
Custom: Support Profile	Lead Layout
Gerente de soluções	Lead Layout
Gerente do contrato	Lead Layout
Gold Partner User	Lead Layout
Partner Community Login User	Lead Layout
Partner Community User	Lead Layout
Silver Partner User	Lead Layout
Somente leitura	Lead Layout
Usuário do Marketing	Lead Layout
Usuário Padrão	Lead Layout

DIRECTCALL APP - SALESFORCE LIGHTNING

Clique na opção para escolher o layout e procure pela opção que contém **Lead Layout (Pacote instalado: Directcall Phone)**. Escolhido o layout, clique no botão **Salvar**.

Configuração do se... Início Gerenciador de objetos

CONFIGURAÇÃO > GERENCIADOR DE OBJETOS
Lead

para selecionar diversas células que não sejam adjacentes. Depois, escolha um novo layout de página na lista suspensa.

Layout de página a ser usado: -- Selecionar layout de página -- 15 Selecionado 0 Alterado

Perfis	
Administrador do sistema	
Analytics Cloud Integration User	
Analytics Cloud Security User	
Custom: Marketing Profile	
Custom: Sales Profile	
Custom: Support Profile	
Gerente de soluções	
Gerente do contrato	Lead Layout
Gold Partner User	Lead Layout
Partner Community Login User	Lead Layout
Partner Community User	Lead Layout
Silver Partner User	Lead Layout
Somente leitura	Lead Layout
Usuário do Marketing	Lead Layout
Usuário Padrão	Lead Layout

Salvar Cancelar

Salvar Cancelar

DIRECTCALL APP - SALESFORCE LIGHTNING

Na página de leads, o ícone do DirectCall APP já está disponível. Agora você deve clicar em **DirectCall APP** no canto inferior esquerdo e selecionar **Authorize Directcall CTI**.

The main content area shows the "Leads" page. The header includes "Leads de hoje" and buttons for "Novo(a)", "Importar", and "Adicionar à campanha". Below the header, there is a table of leads. The first lead is highlighted, and a modal dialog is open over it. The dialog title is "Directcall APP - User Authentication Required" and it contains a button labeled "Authorize Directcall CTI".

Directcall APP	EMPRESA	ESTAD...	EMAIL	STATUS DO LEAD	DATA DE CRIAÇÃO	ALIAS D...	NÃO L...
DirectCall			contato@directcall.com.br	Open - Not Contacted	12/07/2018 13:45	DCall	

At the bottom left of the interface, there is a small floating window with the text "Directcall APP" and a phone icon, which is highlighted with a red box.

DIRECTCALL APP - SALESFORCE LIGHTNING

Na nova janela que irá se abrir, clique no botão **Permitir**.

- Acessar suas informações básicas
- Acessar e gerenciar seus dados
- Fornecer acesso aos dados via Internet
- Acessar e gerenciar seus dados do Chatter
- Fornecer acesso aos aplicativos personalizados
- Permitir o acesso ao seu identificador exclusivo
- Permissões personalizadas de acesso
- Acessar e gerenciar seus dados do Wave
- Acessar e gerenciar seus dados do Eclair

The dialog asks: "Deseja permitir o acesso a renato@tumpartner.com.br? (Não é você?)". At the bottom, there are two buttons: "Negar" and "Permitir". The "Permitir" button is highlighted with a red border.

The background shows the Salesforce Lightning interface with a navigation bar and a table of leads. The table has columns: STATUS DO LEAD, DATA DE CRIAÇÃO, ALIAS D..., and NÃO L... The table contains one row: Open - Not Contacted, 12/07/2018 13:45, DCall, and a checkbox.

DIRECTCALL APP - SALESFORCE LIGHTNING

Pronto, em "Leads" você já conseguirá: Ligar com um clique, ligar e gravar, enviar SMS, receber resposta de SMS enviado via e-mail, etc., e também poderá ver ligações no histórico dos seus contatos, SMS enviado e recebido, escutar chamadas gravadas, etc.

IMPORTANTE: O ideal é que você faça a mesma configuração de Layouts de página para as opções de Contas e Oportunidades.

The lead details section shows the following information:

- Lead:** Mr. DirectCall Telecom
- Empresa:** DirectCall
- Telefone(2):** 554140621860
- Email:** contato@directcall.com.br

The lead is currently in the "Working - Contacted" stage. The status bar includes "Working - Contacted", "Closed - Not Converted", and "Convertido", along with a "✓ Marcar Status como concl..." button.

The "Directcall APP" sidebar is open, showing the following options:

- Directcall APP
- Digite Telefone, Nome (Ex: 55 41 4062 1860)
- 55 (41) 4062-1860
- Ligar
- SMS
- Msg Voz
- Ligar
- Ligar e gravar
- Histórico de chamadas
- Ouvir chamadas gravadas
- Recebimento de chamadas ON
- Tipo conta: Pós pago

The main content area shows the "DETALHES" tab with an "Email" field and an "Adicionar" button. The "NOTÍCIAS" tab is also visible. The right sidebar contains the following sections:

- Não encontramos nenhuma possível duplicata desta lead.
- Histórico de chamadas realizadas (0)
- Histórico de chamadas recebidas (0)
- Histórico de SMS e TTS enviados (0)
- Histórico de SMS recebidos (0)

The bottom of the interface shows the "Directcall APP" button.